

CATÁLOGO DO ITEM IMPORTADO

Pleito de Inclusão de Ex-Tarifário

Número de Controle SDIC	NCM	Sugestão de descrição do ex-Tarifário (item II – c. da Ficha Técnica – Excel)
M08-21II	8413.50.10	Bombas hidráulicas volumétricas alternativas de pistões axiais, de circuito aberto, com deslocamento variável para aplicações óleo-hidráulicas, com carcaça de ferro fundido, pressão máxima de até 455kg/cm, rotação máxima de 2443 rpm, deslocamento volumétrico compreendido entre 6 e 206 cm ³ /revolução e potência máxima compreendida entre 2,5 até 318 kW, pressão nominal de até 455kg/cm ² para aplicação em sistemas hidráulicos de máquinas autopropulsadas.

1. Especificações técnicas detalhadas da autopeça:

- Bombas hidráulicas volumétricas alternativas de pistões axiais, de circuito aberto
- deslocamento variável para aplicações óleo-hidráulicas
- carcaça de ferro fundido
- pressão máxima de até 455kg/cm
- rotação máxima de 2443 rpm
- deslocamento volumétrico compreendido entre 6 e 206 cm³/revolução
- potência máxima compreendida entre 2,5 até 318 kW
- pressão nominal de até 455kg/cm²

2. Imagens da autopeça importada e/ou desenho esquemático:

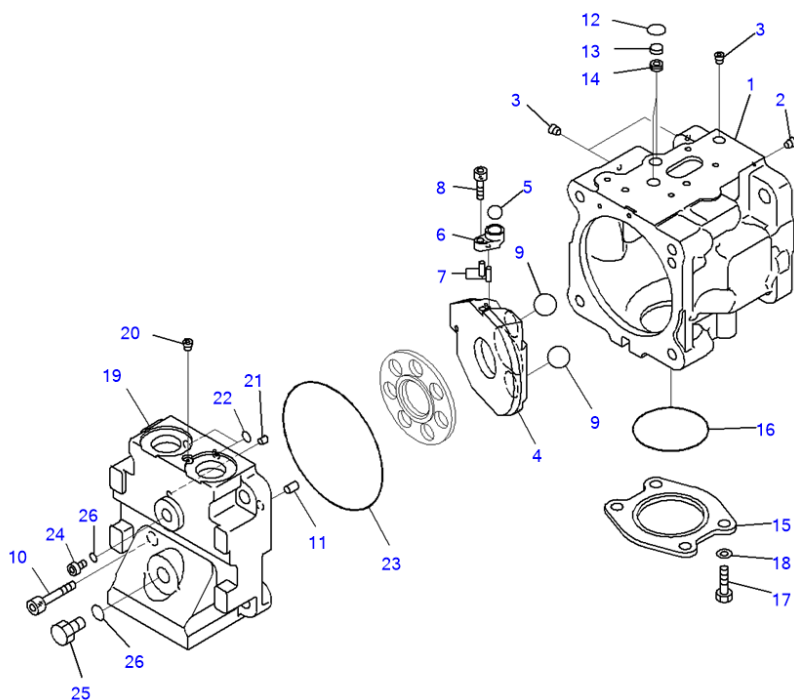

3. Aplicação do item importado:

aplicado em máquinas autopropulsadas.

4. Função do item importado no produto fabricado pela empresa pleiteante do ex-tarifário:

Próprios para converter energia mecânica em energia hidráulica, gerando fluxo e pressão para alimentar componentes de sistemas hidráulicos.